



Photographie permettant de situer le terrain dans son environnement proche:



Vue A



Vue B



Vue C



Vue D

Photographie permettant de situer le terrain dans son environnement lointain:



Vue E

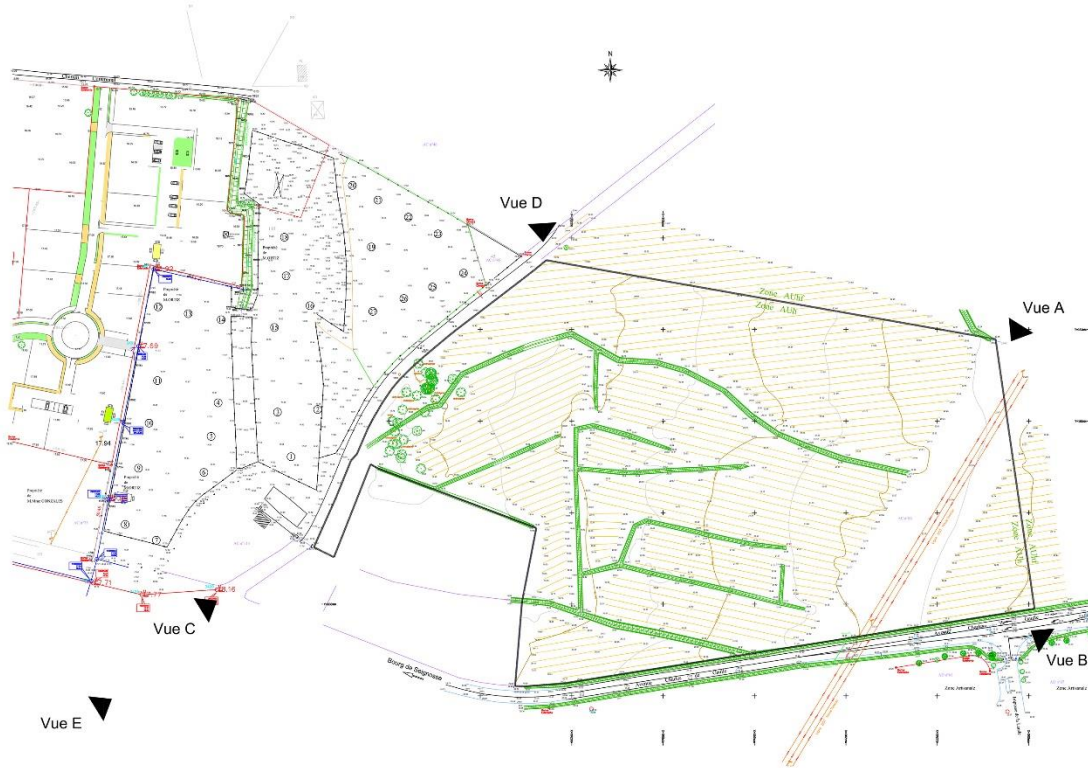

Ville :	Seignosse
Maire d'ouvrage :	Mairie de Seignosse
Dossier :	<b>Eco - Quartier</b>
Phase :	Premis d'aménager
Maitre d'oeuvre :	Marc Delanne architecte d.p.l.g. "Mandatiste" 13 Cité Corry 84200 Biarritz tél. 05.59.24.04.64, fax. 05.59.24.63.64 e-mail: marc.delanne@numecoa.fr site:marc-delanne-architecte.com
	Jérôme Larraion architecte d.p.l.g. Avenue Général de Gaulle rue Garibaldi 40510 Seignosse tél. 05.56.72.80.24, fax. 05.56.72.82.65 e-mail: jeromelarraion.arch@wanadoo.fr
	Xavier Arthebise architecte paysagiste 49 Avenue du Maréchal Joffre 64200 Biarritz tél. 05.56.43.77.55, fax. 05.56.43.77.70 e-mail: xavier.arthebise@wanadoo.fr
	ECCTA Ingénierie 22 rue Desplaces 33074 Bordeaux cedex tél. 05.56.00.12.72, fax. 05.56.96.55.51 e-mail: eccta@eccta.fr
Désignation :	<b>Photographies permettant de situer le terrain dans son environnement proche et lointain</b>
Fait à Biarritz le :	19 Mars 2009
Echelle :	1/1000
Plan n° :	<b>PA 6 - PA 7</b>
Modifié le :	Index n° :



Ville	Saignosse
Maire Fournage	Mairie de Saignosse
Dossier	Eco - Quartier
Phase	Première d'antéprojet
Maître d'œuvre	Marc Delarive architecte d.p.l.g. 13 rue Cayrol 42020 Saignosse tel. 05 59 24 04 05, fax. 05 59 24 83 04 e-mail: marc.delarive@marcodelarive.fr site:marc-delarive.architectes.com
	Jérôme Lemaître architecte d.p.l.g. Avenue Général de Gaulle rue Garbelle 43130 Saignosse tel. 05 59 71 85 24, fax. 05 59 71 22 65 e-mail: jeromemaître.archi@wanadoo.fr
	Xavier Artibeite architecte paysagiste 49 avenue du Maréchal Joffre 64200 Izaute tel. 05 59 43 77 55, fax. 05 59 43 77 70 e-mail: xavier.artibeite@wanadoo.fr
	ECCTA ingénierie 22 rue Deshayes 33074 Bordeaux cedex tel. 05 56 30 12 72, fax. 05 56 36 55 51 e-mail: contact@eccta.fr
Désignation	Plan de composition d'ensemble
Fait à Saignosse le	19 Mars 2009
Echelle	1:500
Modifié le	Index n°: PA 4
	1



Ville : Seignosse  
 Maître d'ouvrage : Maître de Seignosse  
 Classeur : **Eco - Quartier**

Phase : Permis d'aménager  
 Maître d'œuvre :  
 Marc Deverne architecte et o.l.a "Mandataire"  
 13 Cité Cery 91200 Briare  
 Tél. 05.59.24.94.64 Fax. 05.59.24.63.64  
 e-mail: marc.deverne@numercable.fr  
 site: marc.deverne-architecte.com  
 Jérôme Laraman architecte d.s.l.g.  
 Avenue Général de Gaulle,  
 441 Gambes 44150 Seignosse  
 Tél. 05.58.72.80.24 Fax. 05.58.72.82.65  
 e-mail: j.laraman@seignosse-urbanisme.com  
 Xavier Anichete architecte paysagiste  
 49 Avenue du Maréchal Joffre  
 84200 Buisson  
 Tél. 05.49.43.77.55 Fax. 05.59.43.77.70  
 e-mail: xavier.anichete@seignosse.fr  
 ESC2'A Ingénierie  
 27 rue Despuquis 33174 Bordeaux cedex  
 Tél. 05.56.61.12.72 Fax. 05.56.96.56.91  
 e-mail: esc2a@esc2a.fr

Désignation : **Plan d'hypothèse d'implantation des bâtiments**

Faill & Riviez le 19 Mars 2009  
 Echelle : 1/500 Plan N° : **PA 9**  
 Modèle le : 1 indice n° : 1





